СХЕМА ТЕРРИТОРИАЛЬНОГО ПЛАНИРОВАНИЯ КИРОВСКОЙ ОБЛАСТИ

Карта планируемого размещения объектов регионального значения в области энергетики

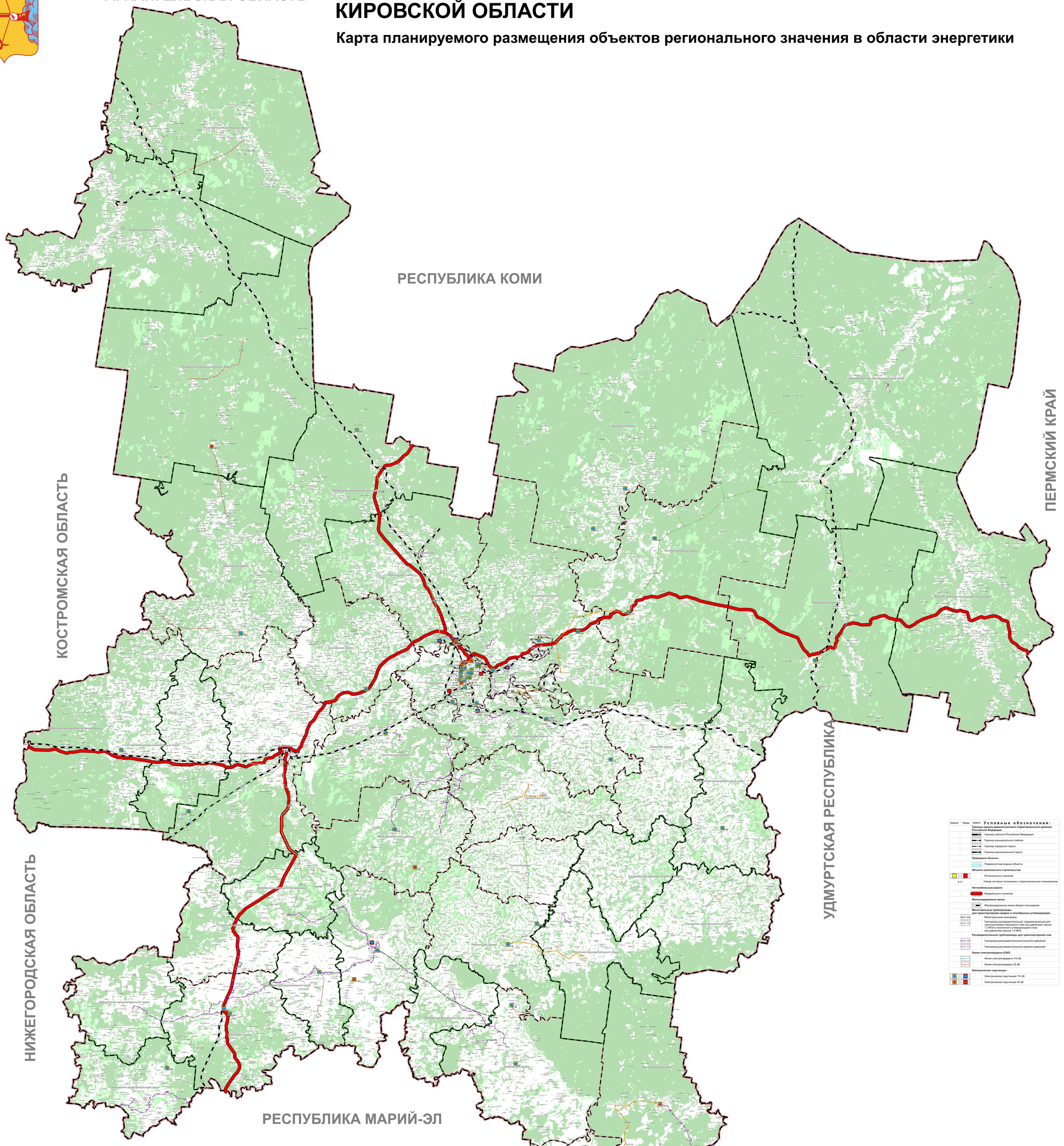

Условные обозначения:

Границы единиц административно-территориального деления Российской Федерации

- Граница субъекта Российской Федерации
- Граница муниципального района
- Граница городского округа
- Граница муниципального округа

Природные объекты

- Поверхностные водные объекты

Объекты капитального строительства

- Регионального значения
- 4.1.1 Номер согласно положению о территориальном планировании

Автомобильные дороги

- Федерального значения

Железнодорожные линии

- Железнодорожные линии общего пользования

Магистральные трубопроводы для транспортировки жидких и газообразных углеводородов

- Магистральный газопровод
- Газопровод распределительный, предназначенный для транспортировки природного газа под давлением свыше 1.2 МПа и сжиженного углеводородного газа под давлением свыше 1.6 МПа

Распределительные трубопроводы для транспортировки газа

- Газопровод распределительный высокого давления
- Газопровод распределительный среднего давления

Линии электропередачи (ЛЭП)

- Линии электропередачи 110 кВ
- Линии электропередачи 35 кВ

Электрические подстанции

- Электрическая подстанция 110 кВ
- Электрическая подстанция 35 кВ

0 100

километры

Масштаб: 1:250 000

Изм.	Кол.уч.	Лист	№ док.	Подпись	Дата	Государственный контракт № 42-2024	
Гл. архитектор		Шишкин А.С.			11.24	СХЕМА ТЕРРИТОРИАЛЬНОГО ПЛАНИРОВАНИЯ КИРОВСКОЙ ОБЛАСТИ	
Рук. отдела		Чернов Д.С.			11.24		
Рук. проекта		Ромашкина В.Ф.			11.24	Положение о территориальном планировании	Стадия: СТП; Лист: 1; Листов: 1
Вед. спец.		Долгочева В.В.			11.24	Карта планируемого размещения объектов регионального и местного значения энергетики М1:250000	G-Dynamic